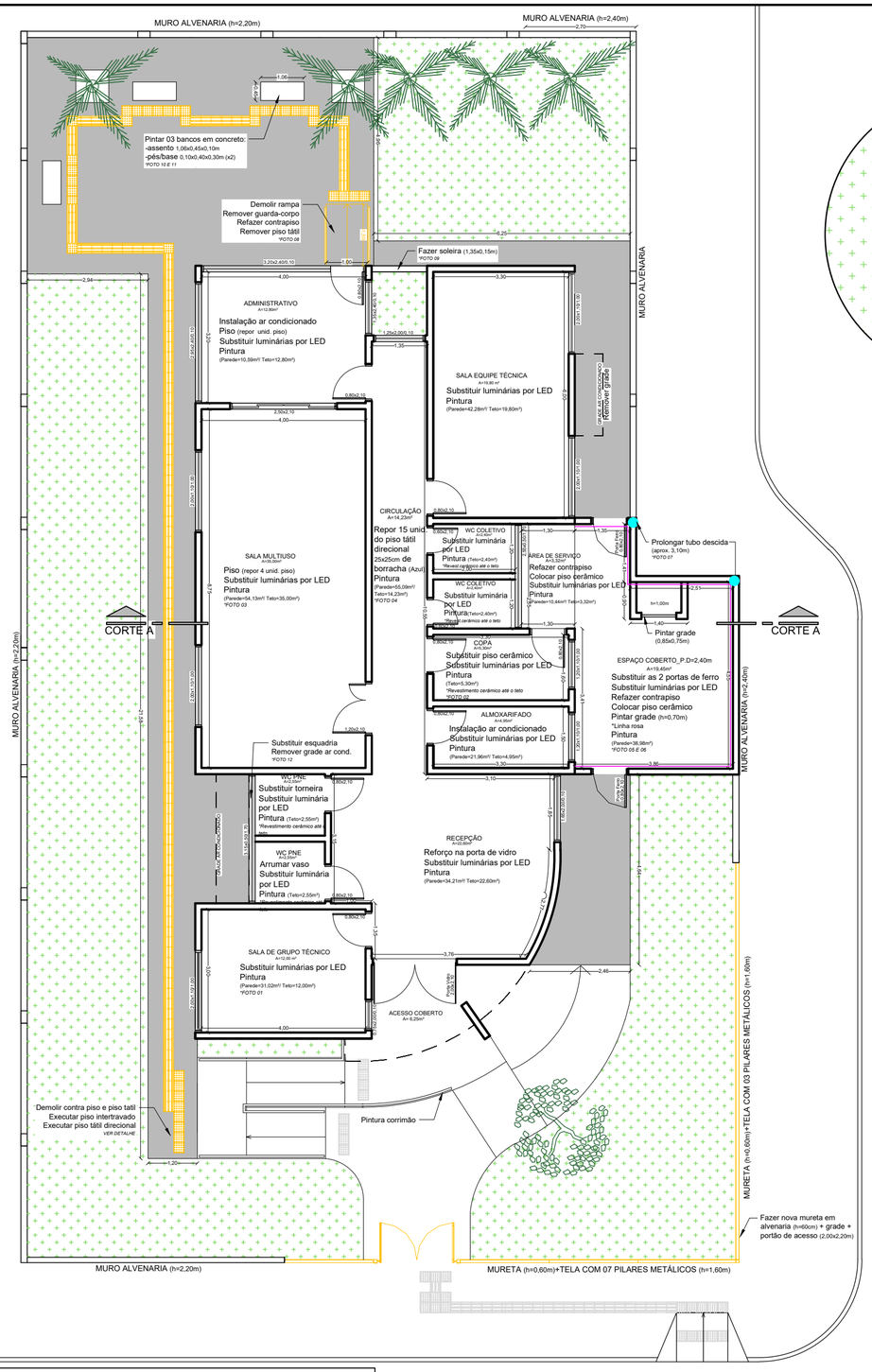


PLANTA BAIXA - REFORMA

ESC. 1/100

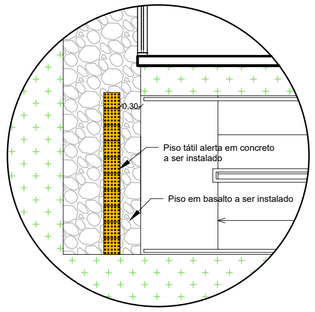


DETALHE

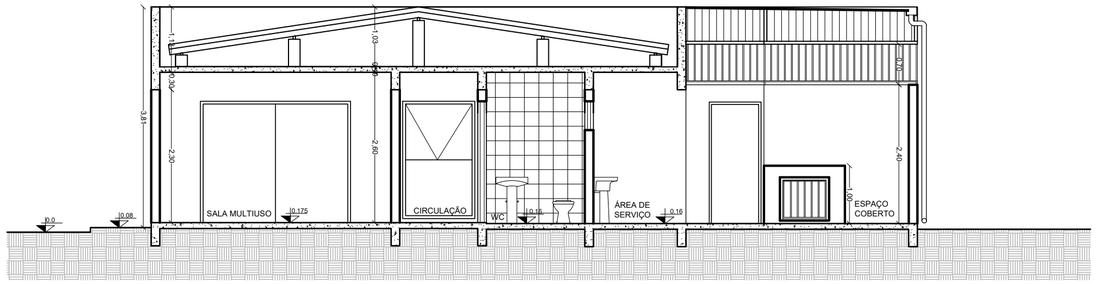


CORTE AA

ESC. 1/75

FOTO 01
PINTURA PAREDES E FORRO

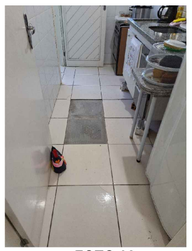

FOTO 02
PISO COPA

FOTO 03
PISO SALA MULTI USO

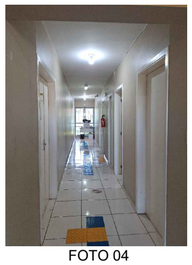

FOTO 04
REPOR PISO TÁTIL DIRECIONAL

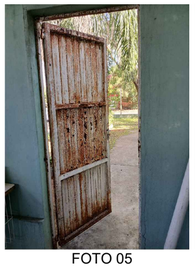

FOTO 05
SUBSTITUIR PORTA (2 UNID.)

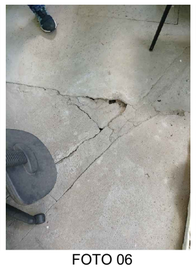

FOTO 06
REFAZER CONTRAPISO E COLOCAR PISO

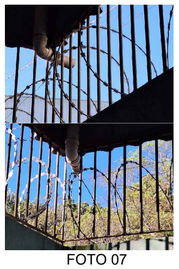

FOTO 07
PROLONGAR TUBO DE DESCIDA

FOTO 08
RAMPA A SER DEMOLIDA E CORRIMÃO REMOVIDO

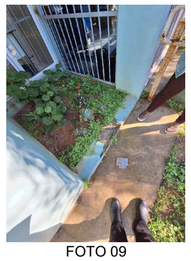

FOTO 09
SOLEIRA

FOTO 10
PINTURA DOS MUROS E BANCOS

FOTO 11
PINTURA DOS MUROS E BANCOS

FOTO 12
REMOVER GRADE AR-CONDICIONADO E SUBSTITUIR ESQUADRIA

## LEGENDA:

A DEMOLIR

PISO EM BASALTO A EXECUTAR

OBSERVAÇÕES:

1- Considerar demolição do contrapiso externo existente, na área onde será executado o piso em basalto;
2- Será demolida rampa e removido corrimão existente no pátio dos fundos do terreno;
3- Considerar uma faixa de 40cm internamente para refazer reboco devido a umidade;
4- Os muros e bancos deverão ser pintados, bem como alvenaria interna e externa. As grades das esquadrias e corrimão da rampa de acesso deverão ser pintados;
5- Será demolida mureta existente juntamente com a remoção da tela, pilares metálicos e portão;
6- Será construída nova mureta em alvenaria (h=60cm) e colocada grade e portão novos.

APROVADO

Expediente Administrativo: 6854/2024
Aprovado em: 22/03/2024
Observações: Projeto aprovado por Deni Schimidt.

Assinatura digital avançada com certificado digital não ICP-Brasil.

*Prefeitura Municipal de Sapucaia do Sul*

Secretaria Municipal de Planejamento Urbano
Diretoria de Projetos

**PLANEJAMENTO**

**VOLMIR RODRIGUES**
Prefeito

**RAFAEL STROHER**
Secretário da SMPUH

TÍTULO: **CENTRO DE REFERÊNCIA EM ASSISTÊNCIA DE SAÚDE - CRAS OESTE**

ENDEREÇO DA OBRA: Rua Adão de Carvalho, esq, Rua das Palmas, nº 281 - Bairro Colonial - Sapucaia do Sul

CONTEÚDO: PLANTA BAIXA
CORTE AA
DETALHE

PROJETO:

Documento assinado digitalmente
gov.br BRUNA BERWANGER
Data: 26/08/2024 08:45:25-0300
Verifique em https://validar.iti.gov.br

Arq. Bruna Berwanger
CAU A66673-4

DATA: JULHO/2024

DESENHISTA: Bruna Berwanger

ÁREA PRÉDIO: 165,30m²

ESCALA: 1/100
1/75
Sem escala

PRANCHA: 02/03

ESTE DOCUMENTO FOI ASSINADO EM: 27/08/2024 12:42:03:00-03
PARA CONFERÊNCIA DO SEU CONTEÚDO ACESSE https://c.atende.net/p6fcc90f917ff6.