

**DETALHAMENTO - SEM ESCALA**

**NOTAS GERAIS:**  
- A MEDIDA DA ALTURA DEVERÁ SER MEDIDA VERTICALMENTE DO TOPO DA CÂMERA A UM NÍVEL QUE UNIAS PONTOS DOS BOLSOS OU JORNALS DOS DEGRÁUS.  
- OS GUARDA-CORPOS E CORRIMÃO DEVERÃO ATENDER A RT Nº 11 - PARTE 01 QUANTO À RESISTÊNCIA À CARGA.  
- OS GUARDA-CORPOS DE CORRIMÃO DEVERÃO SER CONTRAÍDOS E SEM ALIMENTOS COM ABELAS DE FÓRÇA.  
- AS EXTREMIDADES NÃO DEVERÃO FORMAR GANCHOS.

**DETALHE 01 - CORRIMÃO E GUARDA-CORPO ESCADA METÁLICA EXTERNA (SEM ESCALA)**

**DETALHE 02 - CORRIMÃO ESCADA INTERNA EXISTENTE (SEM ESCALA)**

**DETALHE 03 - SISTEMA TIPO 1**

**DETALHE 04 - ALARME DE INCÊNDIO**

**DETALHE 05 - SINALIZAÇÃO BARRA ANTI-PÂNICO (SEM ESCALA)**

**DETALHE 06 - CASA DE BOMBAS**

**HIDRANTES E MANGOTINHOS**

**ALARME DE INCÊNDIO**

**VEM DO RESERVATÓRIO DE INCÊNDIO 12.000 L**

**VAI À REDE HIDRÁULICA NA EDIFICAÇÃO**

**ESPECIFICAÇÃO PORTAS:**

**P01 e P02.**  
- Remoção de portas existentes e aumento do vão na alvenaria.  
- Instalação de portas externas duas folhas medindo 1,20x2,10m, metálicas com vidro (seguir padrão das portas existentes).  
- Pintura com tinta esmalte sintético acetinado, nas cores das esquadrias existentes.  
- Acabamento do piso em granilite.  
- Acabamento da alvenaria com reboco pintura conforme o existente.

**P03, P04, P05, P06, P07, P08, P09, P10, P11 e P12.**  
- Remoção de porta existente e aumento do vão na alvenaria.  
- Instalação de porta metálica lisa externa de 1,10x2,10m.  
- Pintura com tinta esmalte sintético acetinado, nas cores das esquadrias existentes.  
- Acabamento do piso em granilite.  
- Acabamento da alvenaria com reboco pintura conforme o existente.

**P13.**  
- Instalação de porta externa duas folhas medindo 1,70x2,10m, metálicas com barra anti-pânico.  
- Pintura com tinta esmalte sintético acetinado, nas cores das esquadrias existentes.  
- Acabamento da alvenaria com reboco pintura conforme o existente.

**P14, P15, P16 e P22.**  
- Remoção de porta existente e aumento do vão na alvenaria.  
- Instalação de porta interna duas folhas medindo 1,20x2,10m em madeira, com visor de vidro e guarnição.  
- Pintura com tinta esmalte sintético acetinado, nas cores das esquadrias existentes.  
- Acabamento do piso em basalto polido.  
- Acabamento da alvenaria com reboco pintura conforme o existente.

**P17, P18, P19, P20, P21, P23, P24, P25, P28, P29, P30 e P31.**  
- Remoção de porta existente e aumento do vão na alvenaria.  
- Instalação de porta interna duas folhas medindo 1,70x2,10m em madeira, com visor de vidro e guarnição.  
- Pintura com tinta esmalte sintético acetinado, nas cores das esquadrias existentes.  
- Acabamento do piso em basalto polido.  
- Acabamento da alvenaria com reboco pintura conforme o existente.

**P21, P26, P27, P33 e P34.**  
- Remoção de porta existente e aumento do vão na alvenaria.  
- Instalação de porta interna duas folhas medindo 1,20x2,10m em madeira, com visor de vidro e guarnição.  
- Pintura com tinta esmalte sintético acetinado, nas cores das esquadrias existentes.  
- Acabamento do piso em basalto polido.  
- Acabamento da alvenaria com reboco pintura conforme o existente.

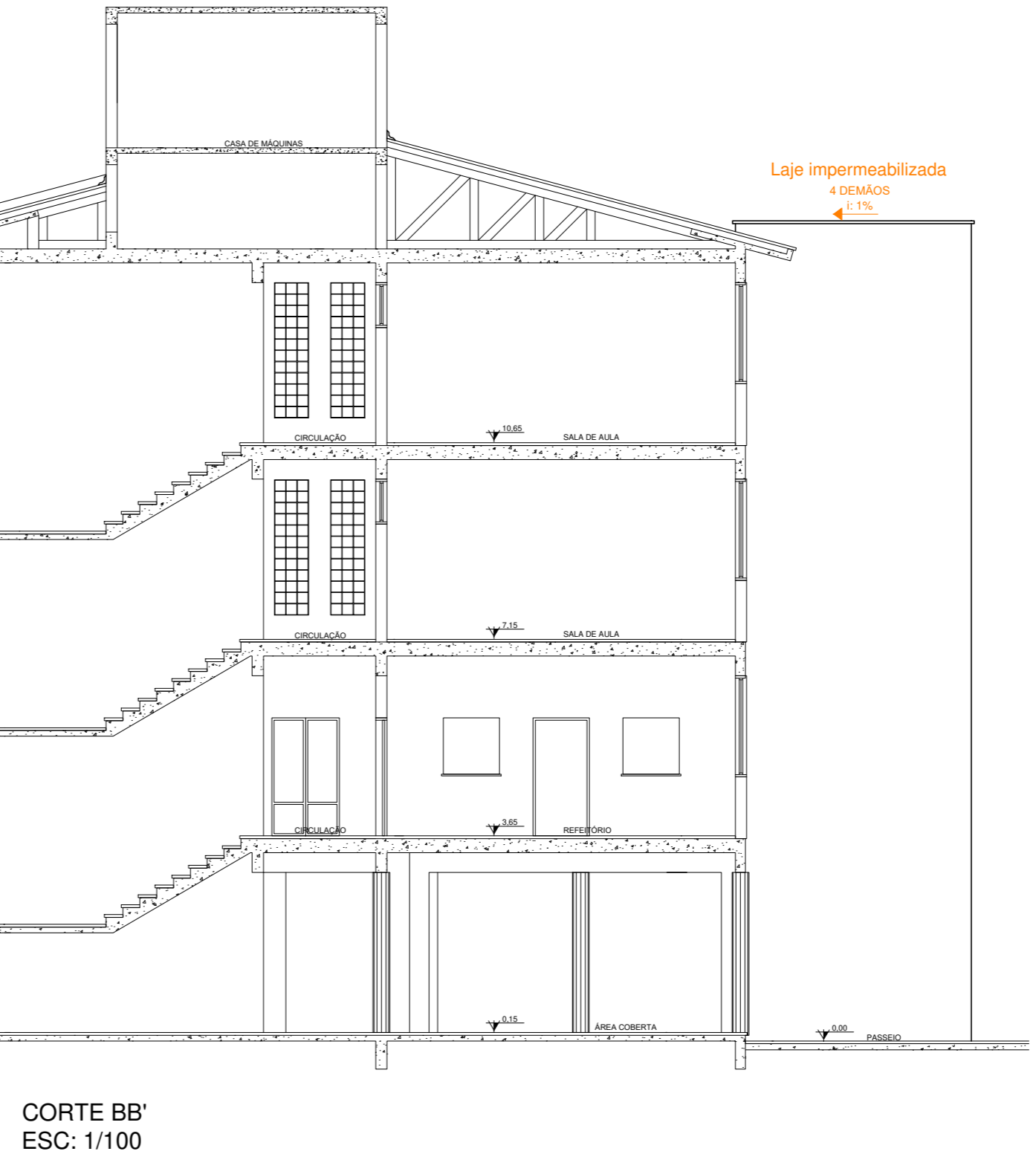

**Prefeitura Municipal de Sapucaia do Sul**  
Secretaria Municipal de Educação

**DMPE**

**DJOIDY IARA RICHTER FELPIN**  
Secretária de Educação

TÍTULO: Projeto Executivo PPCI EMEF Getúlio Vargas  
ENDEÇO DA OBRA: R. Santa Luzia, 880 - Parque Joel, Sapucaia do Sul

CONTEÚDO: PLANTA BAIXA / CORTE  
PROJETO: Eliete Naitz

DATA: setembro/2022  
ELABORADA: Eliete Naitz  
ÁREA EDIFICADA: 2.619,91m²  
ESCALA: 1:100

**02**