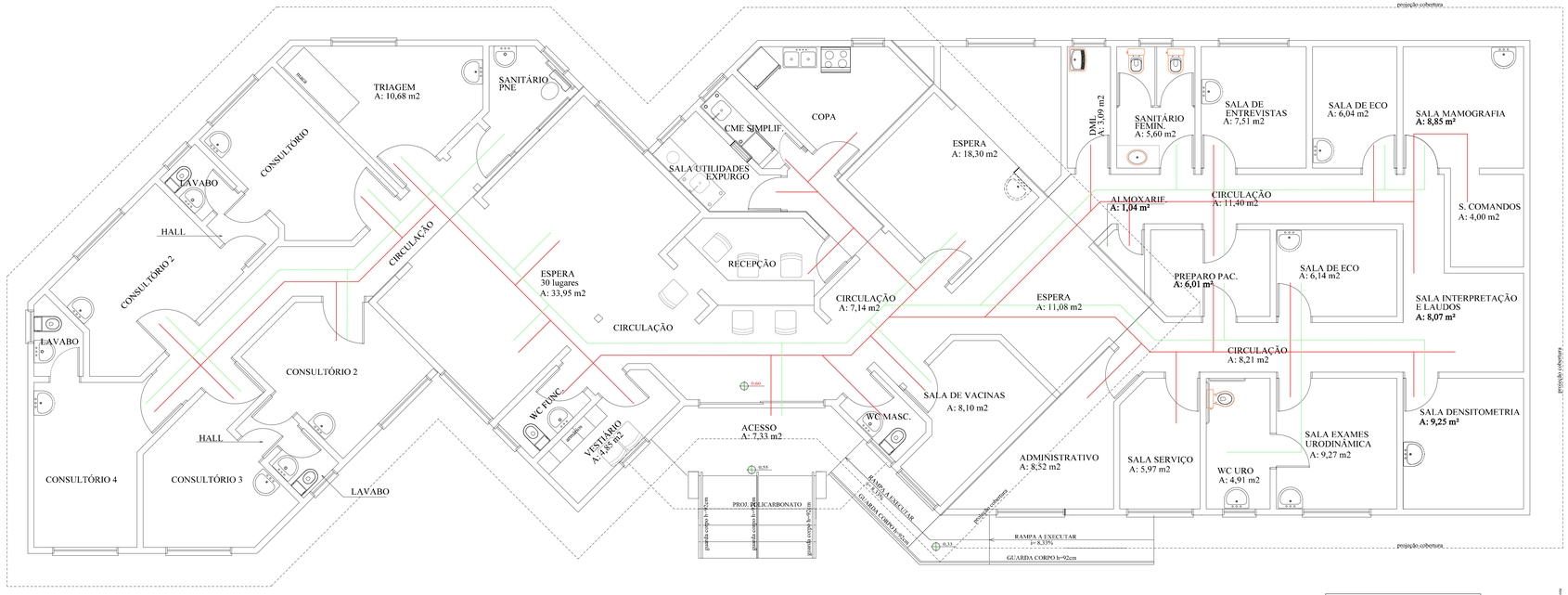

PLANTA DE FLUXOS- CLISAM

A total = 374,46m²
A existente: 235,57 m2
A ampliação: 138,89 m2

LEGENDA

- ACESSO PACIENTES
- ACESSO FUNCIONÁRIOS

Documento assinado digitalmente
CINTIA MARTINS BOEIRA
Data: 05/05/2023 09:15:12-0300
Verifique em https://validar.iti.gov.br

Prefeitura de
Sapucaia do Sul
Secretaria Municipal de Planejamento Urbano
Diretoria de Projetos

SAÚDE

VOLMIR RODRIGUES
Prefeito

IMÍLIA DE SOUZA
Vice-Prefeita

RAFAEL STRÖHER
Secretário da SMPLUI

TÍTULO: REFORMA FACHADA CLISAM

ENDEREÇO DA OBRA: Rua José de Alencar, SN - Bairro Kurashiki - Sapucaia do Sul

CONTEÚDO: PLANTA DE FLUXOS	DATA	Mai./23	PRANCHA
	DESENHISTA	Cintia	A06
Arq. Cintia Martins Boeira CAU A32212-1	ÁREA	374,46 m²	
	ESCALA	1:50	