OBSERVAÇÕES:

- TRECHO A EXECUTAR RECAPEAMENTO ASFÁLTICO, EM DUAS CAMADAS DE CBUQ (3+3cm) SOBRE PAVIMENTO ASFÁLTICO EXISTENTE COM ASFALTO DEGRADADO.
- TRECHOS COM MEIO-FIOS, CANTEIROS, PASSEIOS E REDE PLUVIAL EXISTENTES.
- CASO NECESSÁRIO, RECOMPOR DEPRESSÕES E IRREGULARIDADES NO PAVIMENTO COM BBG E CBUQ.
- DEMAIS ELEMENTOS EXISTENTES E ATINGIDOS PELA OBRA DEVERÃO SER RECOMPOSTOS.
- ISOLAR E SINALIZAR TRECHOS EM OBRAS.
- OBSERVAR CONCORDÂNCIAS PAVIMENTADAS E EXECUTAR ENCAIXES DE 3,00 m COM VIAS TRANSVERSAIS, CONFORME PROJETO, PODENDO VARIAR PARA MAIS OU MENOS A CRITÉRIO DA PREFEITURA E CONDIÇÕES LOCAIS.

- EXECUTAR AJUSTE DE TAMPÕES DE FERRO OU CONCRETO NA PISTA.
- FRESAR TODO PAVIMENTO EXISTENTE ATÉ 5 cm CONFORME LOCAL E DEGRADAÇÃO, PODENDO SER ALTERADOS LOCAIS.
- O SERVIÇO DE FRESA DE PAVIMENTO EXISTENTE DEVE SER CADASTRADO EM PLANTA E FOTOGRAFADO.
- CASO NÃO OCORRA ALTURA DE MEIO-FIO, RECUAR DE 15 A 20cm O RECAPE DO MF JUNTO AO PASSEIO.
- ONDULAÇÃO TRANSVERSAL TIPO A EXISTENTES.
- ANTES DO INICIO DAS OBRAS AS CONCESSIONÁRIAS DEVERÃO INFORMAR SE EXISTE A NECESSIDADE DE OBRAS, QUE DEVEM OCORRER PREVIAMENTE.

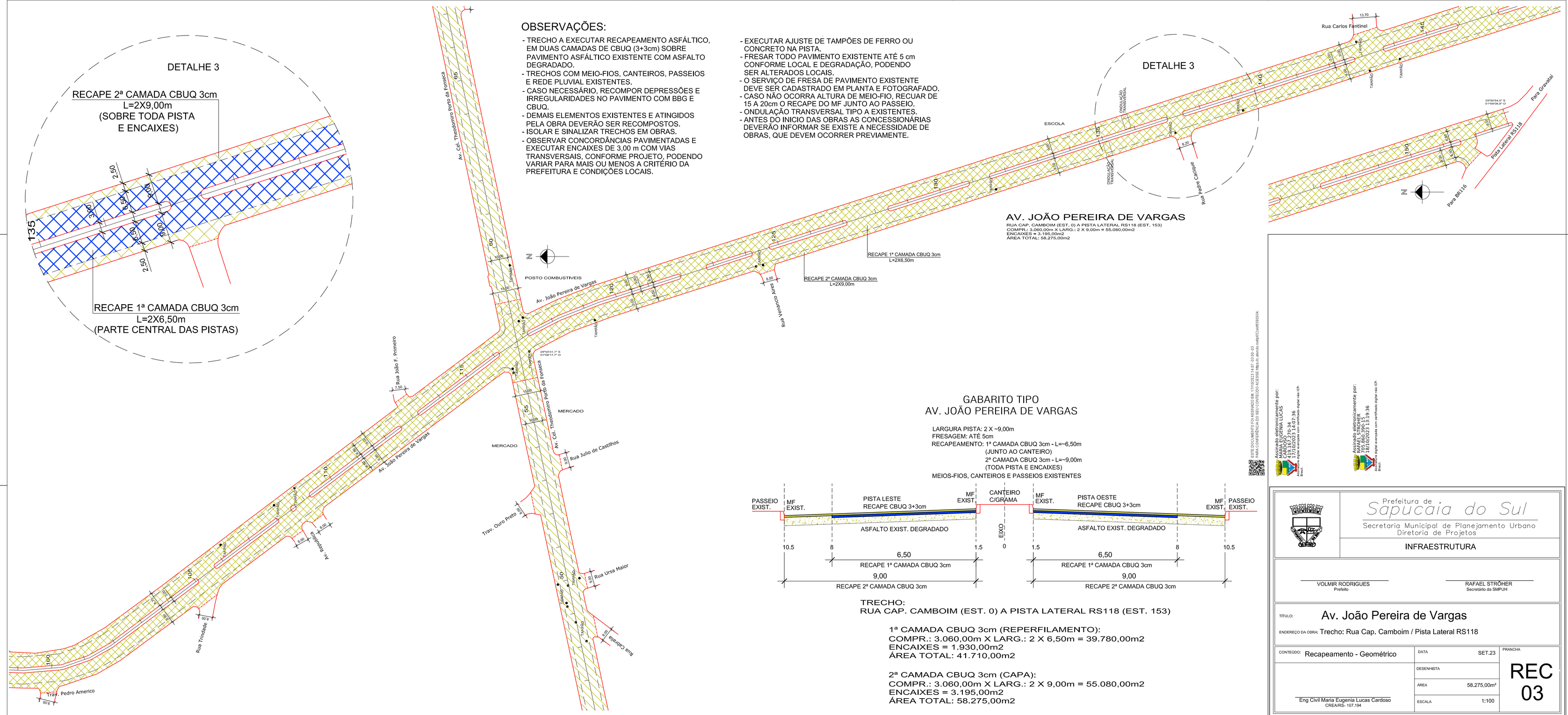

AV. JOÃO PEREIRA DE VARGAS

RUA CAP. CAMBOIM (EST. 0) A PISTA LATERAL RS118 (EST. 153)
COMPR.: 3.060,00m X LARG.: 2 X 9,00m = 55.080,00m2
ENCAIXES = 3.195,00m2
ÁREA TOTAL: 58.275,00m2

GABARITO TIPO
AV. JOÃO PEREIRA DE VARGAS

LARGURA PISTA: 2 X ~9,00m
FRESAGEM: ATÉ 5cm
RECAPEAMENTO: 1ª CAMADA CBUQ 3cm - L=~6,50m
(JUNTO AO CANTEIRO)
2ª CAMADA CBUQ 3cm - L=~9,00m
(TODA PISTA E ENCAIXES)
MEIOS-FIOS, CANTEIROS E PASSEIOS EXISTENTES

TRECHO:
RUA CAP. CAMBOIM (EST. 0) A PISTA LATERAL RS118 (EST. 153)

1ª CAMADA CBUQ 3cm (REPERFILAMENTO):
COMPR.: 3.060,00m X LARG.: 2 X 6,50m = 39.780,00m2
ENCAIXES = 1.930,00m2
ÁREA TOTAL: 41.710,00m2

2ª CAMADA CBUQ 3cm (CAPA):
COMPR.: 3.060,00m X LARG.: 2 X 9,00m = 55.080,00m2
ENCAIXES = 3.195,00m2
ÁREA TOTAL: 58.275,00m2

ESTE DOCUMENTO FOI ASSINADO EM 17/10/2023 14:07:-03:00 02-03
PARA CONFERÊNCIA DO SEU CONTEÚDO ACESSE https://e.sinaos.net/pr/01c4e85d99334

Assinado eletronicamente por:
ALINE BORGES LUCAS
CPF: 010.167.223-70 34
17/10/2023 14:07:36
Assinado digitalmente com certificado ICP-Brasil

Assinado eletronicamente por:
VOLMIR RODRIGUES
CPF: 003.860.390-15
18/10/2023 11:19:36
Assinado digitalmente com certificado ICP-Brasil

Prefeitura de Sapucaia do Sul
Secretaria Municipal de Planejamento Urbano
Diretoria de Projetos

INFRAESTRUTURA

VOLMIR RODRIGUES
Prefeito

RAFAEL STRÖHER
Secretário da SMPUH

TÍTULO: Av. João Pereira de Vargas

ENDEREÇO DA OBRA: Trecho: Rua Cap. Camboim / Pista Lateral RS118

CONTEÚDO: Recapeamento - Geométrico

DATA	SET.23	PRANCHA
DESENHISTA		REC 03
ÁREA	58.275,00m²	
ESCALA	1:100	

Eng Civil Maria Eugenia Lucas Cardoso
CREA/RS- 107.194